

bixid

ビ サ イ ド

Service Catalog

— サービスカタログ —



中小企業経営者が選ぶ
クラウド経営会計ソフト **No.1**

資金繰りの見えるクラウド経営会計ソフト **No.1**
使いやすいクラウド経営計画ソフト **No.1**

クラウド経営会計ソフト10社を対象にしたサイト比較イメージ調査:2020年10月21日~23日 全国20~50代男女(中小企業経営者)1007名 提供:ゼネラルリサーチ(インターネット調査)

会社概要	2
経営支援クラウド「bixid - ビサイド-」のご紹介	3
bixidが叶える5つのソリューション	3
bixidの全体像	4
料金表 / 登録・ご利用の流れ / 動作環境	5
インタビュー bixidユーザー様の声 << 一般企業編 >>	6
ルネネットワーク株式会社様	株式会社クリエイティブアローズ様
株式会社オークリワールドウヴァン様	泰樹株式会社様
田邊農園様	やまざき歯科クリニック様
株式会社 ExKey 様	
機能紹介	8
└ モニタリング	9
└ 月次レポート	10
└ 経営計画	11
└ KPI管理	12
└ 簡易5年シミュレーション / 財務診断	13
└ 資金繰りオプション / 会計データチェックオプション	14
└ コミュニケーション	15
サポートサービス	16
オンラインセミナーのご紹介	17
代理店パートナー募集	18

会社概要

■ 商 号 株式会社 YKプランニング

■ 所 在 地 〒747-0044 山口県防府市佐波1-13-1

■ 電 話 番 号 ☎ 0570-00-3614 (ナビダイヤル)

■ 取 締 役
代表取締役会長 税理士 行本 康文
代表取締役社長 岡本 辰徳
専務取締役 CTO 稲嶺 旭

■ 関 連 会 社 税理士法人 行本事務所

■ 特 許 会計仕訳ファイルデータ標準化システムとそれを用いた監査システムとそれらのプログラム (特許第 5010749 号)

会計仕訳ファイルデータ標準化システムとそのプログラム (特許第 5261643 号)

消費税監査システムと消費税監査プログラム (特許第 5529356 号)

仕訳データを用いた借入金の残高及び金利の算出装置、算出プログラム及び算出方法 (特許第 6425783 号)

■ 沿 革





ニッポンの会社経営をオモシロく。
チームが、社員が、会社が強くなる

月次決算

経営計画

予算管理

キャッシュ
フロー

導入事業者数
14,000社
突破!!

bixidが叶える5つのソリューション

 資金繰りについての不安や心配をなくしたい

 会計データを分析して経営課題を明確化

おすすめ機能

- 財務診断
- モニタリング
- 月次レポート

 将来ビジョン実現のための行動や数字を明確にしたい

 自動作成機能で効率良く将来設計

おすすめ機能

- 経営計画
- KPI
- 簡易5カ年シミュレーション

 いざという時の経営判断をスピーディーにしたい

 クラウド上でいつでも把握

おすすめ機能

- 月次レポート
- スマホアプリ

 従業員のモチベーションを上げたい

 目標と進捗を共有しやすい環境

おすすめ機能

- KPI
- モニタリング

 実績数字のレポートを早期化したい

 月次決算を早期化

おすすめ機能

- 会計データチェック
- モニタリング

bixidで経営状況を分析し、会社が進むべきベクトルを定めることで、強いチーム作りを実現しましょう！

\\ 会計ソフトのデータをインポートするだけで利用可能！ //

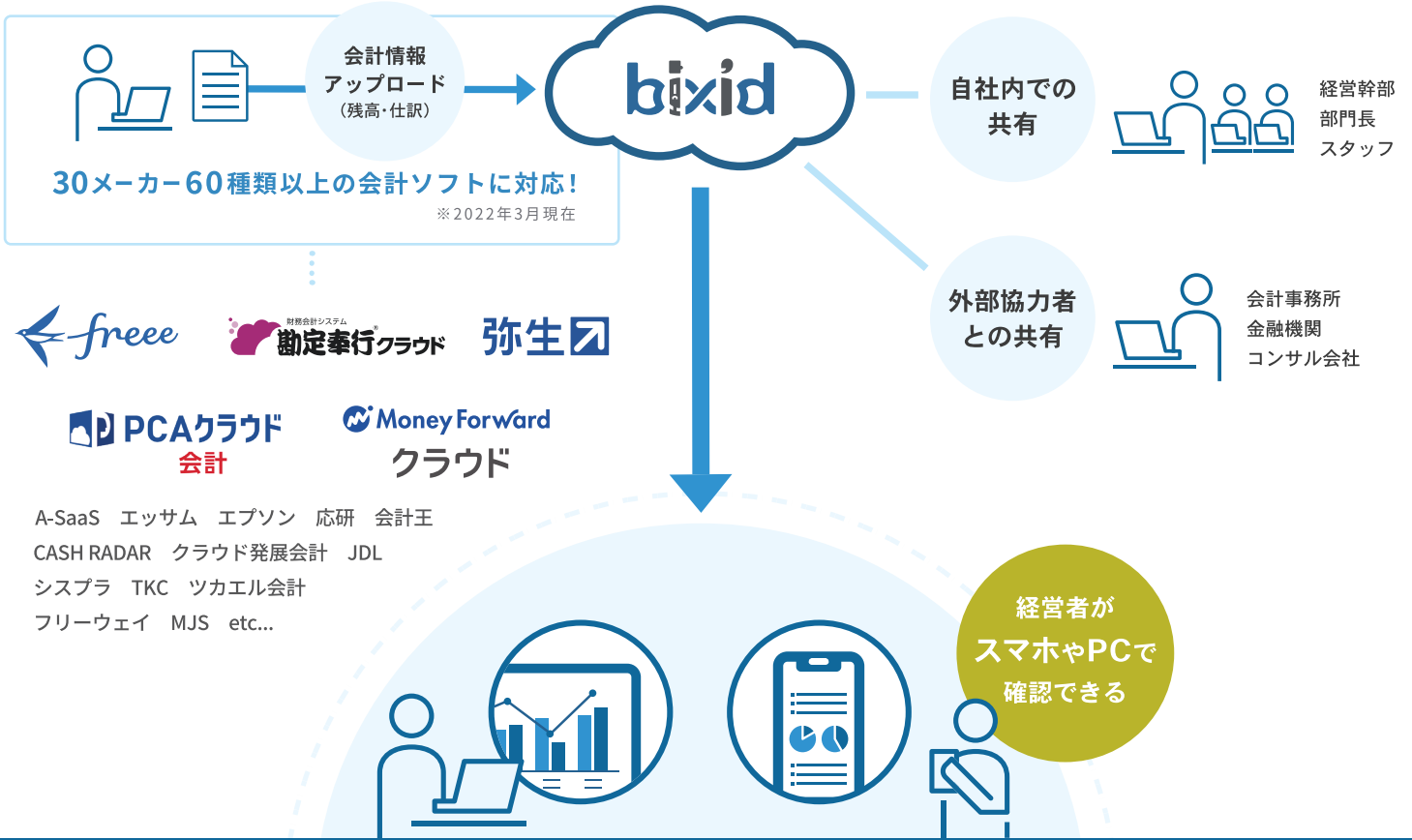

コンテンツで会社経営をオモシロく。

経営分析機能



経営計画



KPI管理



資金繰り表



財務診断

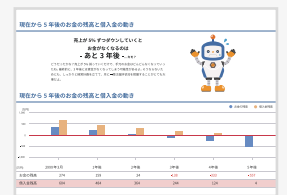

簡易5カ年シミュレーション

ビジュアルレポート



モニタリング



月次レポート

勘定科目	前月残高	借方金額	貸方金額
111 現金	5,916,938	217,526,754	216,153,968
120 当座預金	14,572,840	161,521,534	154,617,706
130 普通預金	4,919,142	236,596,540	230,037,563
150 定期預金	0	4,830,000	0
151 定期預金	6,750,000	1,800,000	6,150,000
162 売掛金	14,530,054	111,562,329	111,838,828
163 買掛金	46,697,974	733,876,157	720,796,065

基本帳票

コミュニケーション



チャット



コメント

その他魅力的な機能があります。

用途に合った料金体系をご用意しております

フリー	ライト	シミュレーション	プランニング
簡単に財務分析をしてみたい方へ	月次の経営状況を把握したい方へ	経営が見える化し先を見通したい方へ	経営計画を立て予算管理をしたい方へ
1社 0 円	1社 600 円/月	1社 4,900 円/月	1社 9,800 円/月
主な機能	主な機能	主な機能	主な機能
基本的な帳票の閲覧 財務診断 簡易5カ年シミュレーション 借入情報の管理 社内チャット	フリープランの全機能 + 部門別帳票の閲覧 + 社外チャット・コメント + モニタリング機能 (前期比較)	ライトプランの全機能 + 経費分析機能 + 各種シミュレーション機能 + モニタリング機能 (シミュレーション比較)	シミュレーションプランの全機能 + 経営計画機能 + モニタリング機能 (計画比較)
サポートサービス	サポートサービス	サポートサービス	サポートサービス
メール	メール	メール	メール・電話

※価格は全て税抜です。※料金表は2022年7月時点のものです。最新の情報はbixidサービスサイトをご覧ください。

全プラン
アカウント数 **無制限**

その他
オプション機能 あり

料金の詳細はこちら
<https://bixid.net/payment.html#pricePlan>



登録の流れ



ご利用の流れ



動作環境

対応ブラウザ

- 最新版 Google Chrome
- 最新版 Microsoft Edge
- 最新版 Mozilla Firefox
- Safari 9

推奨設定

- 1280×768px以上の解像度 (CSSピクセル)※
- JavaScriptの実行許可があること

- Cookieの保存と読取が可能であること
- ポップアップが許可されていること

※スマートフォン等の物理的な画面のサイズに対して高解度の端末ではスケーリングという疑似的に画面の解像度を小さくみせる動作をします。この場合、画面の解像度が上記要件を満たしたとしても、正しく表示されない場合があります。

経営者もスタッフも変わる。意識を変えたbixidの導入。

ルネネットワーク株式会社 代表取締役 中山 正貴 様

サービス業 愛知県豊橋市



以前は新規で営業や提案をするにしても、実際にやるとなったときに運用できるだけのキャッシュがあるのかわからない状態でした。今はキャッシュフローを把握していることで営業にも自信を持って行けるようになりました。また、bixid に切り替えてから、キャッシュフローの差が驚くほど変わりました。この一年でキャッシュの残は導入前の3倍以上、数千万単位になっています。無理な経営はしていませんし、この変化には本当に驚きました。スタッフにはよくキャッシュフローの話をして、意識を持ってもらうようにしています。そうしていたら、スタッフ自ら設備の見直しをして経費を抑える工夫をくださったんです。私がしっかりしたコスト意識を持つことで、全員が「無駄をしない」意識を持つようになったのです。

経営状態の把握が、お客様の「美味しい」に繋がる。

株式会社オークリワールドヴアン 代表取締役 土井 康司 様

料理店業・飲食店業 愛知県豊橋市



bixid を使うようになってからは、以前の厚い月次決算書ではなく、パソコンで処理画面を見ながら会計事務所さんから決算のお話を伺っています。bixid を導入することで、自身の考え方がったり、お店に対する見方を別の角度から見られるようになりました。売上を上げるのはもちろん大切ですが、それよりもお客様がこの店に「何を求めているのか」、「何をして欲しいのか」をよく考えられるようになりました。導入してからは、前年・先月の状況を見て、「じゃあ来月・来年はこうしていこう」と前向きな考えをするようになりましたね。bixid は、とても見やすいですし、何より見ていて飽きないです。今は経営がとても楽しいです！

次の世代を育てる、農業と経営のデータベース。

田邊農園 代表 田邊 圭一郎 様

農業 広島県広島市



会計帳簿から経営判断に必要な数字を抜き出して整理する作業が必要なくなり、いつでも確認できるようになりました。bixid 導入後、経営に対して「もっと分かるようになりたい、理解したい」という意識が芽生えてきたことも、自分のなかで大きな変化だと思います。例えば、経営する上ではキャッシュも大切です。では、キャッシュを生み出すために、その前に何が重要かを体系的に捉えるにはどうしたら良いか、そこに繋がる数字はどこだろうと考えます。体感としては何となくわかるけど、次に繋いでいこうとするなら、データとして見える化して分かるようにしていくことが重要だと思うようになりました。

成功体験を生み出す経営を目指し、価値ある事業を展開していくために。

株式会社 ExKey 代表取締役 折山 健志郎 様

情報通信／広告 東京都港区



週に1回はbixidを見るようにしていますし、月次決算の時には税理士さんと確認もしています。経営計画は今までエクセルで作っていましたが、これからはbixid を使って行く予定です。bixid を使えば、会社の各数字、指標が、今どういう状況かすぐに把握できます。把握して終わりではなく、それが客観的に見て良いのか悪いのか、他社と比較して自社はどうなのかも分かるようになりました。数字一つ一つが確認できるようになり、それが毎月どのように推移しているのか、その点も把握できるようになったのが良かったです。前年との比較、競合との比較も分かるようになり、今後の売上予測に対する意識や、コスト意識も変わったことが、自分の中で大きな変化です。

キャッシュフローの見える化が、意思決定のスピードを上げる。

株式会社クリエイティブアローズ 代表取締役 乳井 俊文 様

📄 広告企画制作 📍 東京都新宿区



会計事務所さんから、月次決算報告を受ける少なくとも1週間以上前には情報を共有いただけるようになったので、数字を確認できるスピードが格段に上がりました。

また、報告会の質も大きく変わりました。事前に数字を確認することができるようになったため、これまで行っていた報告書の数字の説明・レクチャーは短縮され、余った時間は、現状のトピックス、新規案件や今後の取り組みについてなど、未来志向の話題となり有意義な会となっています。

また、経営者であれば、金融機関や信用調査機関など、何かと打ち合わせの機会が多いと思います。そんなときに、いつでもどこでもPCやスマホですっと月次決算レポートを参照できることはとても助かっています。

経営の理解を深め、時代にフィットした事業戦略で挑む。

泰樹株式会社 代表取締役 今井 英樹 様

📄 設備工事業 📍 神奈川県横浜市



経営に対して、自分の感覚で行っている経営者も多いと思うのですが、曖昧な感覚では経営を進める上では不安が残ります。bixidを導入してからは、数字をはじめ、さまざま指標が見える化されたため、曖昧なことがなくなり理解が深まりました。自分の経営における肌感覚の数値と、bixidの実績数値もいつも比較し、誤差を修正しています。自分の感覚値を鋭く、正確に保つことは、スピーディーに意思決定を下し、経営資源を最適化するためのベースであると考えています。

また、数字の流れが掴めたことで、事前戦略の選択肢が広がりました。これまでは事業拡大を重要視してきましたが、業界の動向を見極め、今の時代にフィットする事業規模や事業展開を戦略的に考えるようになりました。

「健口から口福に」。健康に繋がる、歯科医院の積極的な取り組み。

やまざき歯科クリニック 歯科医師 山崎 敦史 様

📄 歯科医師 📍 愛知県豊橋市



利益率、経費、固定費、変動費などがすぐに把握でき、実態に即した経営現状がわかるので、目標を立てやすくなりました。月次決算のときに、bixidを見ながら税理士さんと話していると、自分の中でアイデアが浮かんできます。そのアイデアをどう実現に結びつけるかを考えるのも楽しく、経営戦略を練るのにとっても役立っています。

bixid導入前は、月次決算の資料は紙ベースで、毎回かなりの枚数だったのであまり見直すことはありませんでした。売上もパソコンで見て「上がった下がった」を感じるだけで、一歩踏み込んだ経営計画には結びついていませんでした。今後は bixid の経営計画を活用して、目標値を作り、目標を達成するための経営に繋げていきたいと考えています。

一般企業の bixid ユーザー様の
コメント全文はこちら！



会社経営をオモシロく。 bixid のコンテンツとは？

ビサイド

次のページから機能をご紹介します

ソリューションごとにおすすめの機能をチェック！



資金繰りについての
不安や心配をなくしたい

bixid

会計データを分析して
経営課題を明確化

- ⑥ 財務診断
- ① モニタリング
- ② 月次レポート



将来ビジョン実現のための
行動や数字を明確にしたい

bixid

自動作成機能で
効率良く将来設計

- ④ KPI
- ③ 経営計画
- ⑤ 簡易5カ年シミュレーション



いざという時の経営判断を
スピーディーにしたい

bixid

クラウド上で
いつでも把握

- ② 月次レポート
- 裏表紙 スマホアプリ



従業員のモチベーションを
上げたい

bixid

目標と進捗を
共有しやすい環境

- ④ KPI
- ① モニタリング



実績数字のレポートを
早期化したい

bixid

月次決算を早期化

- ⑧ 会計データチェック
- ① モニタリング

1 モニタリング

利用可能
プラン

フリー
プランニング

ライト

経営状況を一目で把握

毎月の経営状況を確認する機能をご用意しています。PL、BS、CF の状況がビジュアル的に把握できるようになっており、見るべきポイントが分かりやすく表示されています。また、経営計画を作成している場合は予算管理をすることも可能です。



損益ダイジェスト

売上・変動費・限界利益の確認から予定納税額まで正確にシミュレーション

売上高	変動費	限界利益																											
<table border="1"> <tr><th>6月</th><th>累計</th><th>前期比</th></tr> <tr><td>前期 17,169</td><td>57,324</td><td>+105.7%</td></tr> <tr><td>当期 18,575</td><td>60,610</td><td>+3,286</td></tr> </table>	6月	累計	前期比	前期 17,169	57,324	+105.7%	当期 18,575	60,610	+3,286	<table border="1"> <tr><th>6月</th><th>累計</th><th>変動費比率</th></tr> <tr><td>前期 5,602 (32.6%)</td><td>17,665 (30.8%)</td><td>+2.1%</td></tr> <tr><td>当期 6,836 (36.8%)</td><td>19,921 (32.9%)</td><td>+1,272</td></tr> </table>	6月	累計	変動費比率	前期 5,602 (32.6%)	17,665 (30.8%)	+2.1%	当期 6,836 (36.8%)	19,921 (32.9%)	+1,272	<table border="1"> <tr><th>6月</th><th>累計</th><th>限界利益率</th></tr> <tr><td>前期 11,567 (67.4%)</td><td>39,659 (69.2%)</td><td>-2.1%</td></tr> <tr><td>当期 11,740 (63.2%)</td><td>40,689 (66.9%)</td><td>+1,030</td></tr> </table>	6月	累計	限界利益率	前期 11,567 (67.4%)	39,659 (69.2%)	-2.1%	当期 11,740 (63.2%)	40,689 (66.9%)	+1,030
6月	累計	前期比																											
前期 17,169	57,324	+105.7%																											
当期 18,575	60,610	+3,286																											
6月	累計	変動費比率																											
前期 5,602 (32.6%)	17,665 (30.8%)	+2.1%																											
当期 6,836 (36.8%)	19,921 (32.9%)	+1,272																											
6月	累計	限界利益率																											
前期 11,567 (67.4%)	39,659 (69.2%)	-2.1%																											
当期 11,740 (63.2%)	40,689 (66.9%)	+1,030																											

法人税額 2,429,327 円

法人税額 2,429,327 円

現状の利益に対してかかる税金を確認できます。

本業で稼いだお金	借入金の返済等	キャッシュの増減																											
<table border="1"> <tr><th>6月</th><th>累計</th><th>前期差</th></tr> <tr><td>前期 957</td><td>3,385</td><td></td></tr> <tr><td>当期 712</td><td>8,468</td><td>+5,084</td></tr> </table>	6月	累計	前期差	前期 957	3,385		当期 712	8,468	+5,084	<table border="1"> <tr><th>6月</th><th>累計</th><th>前期差</th></tr> <tr><td>前期 -2,536</td><td>-9,874</td><td></td></tr> <tr><td>当期 -2,455</td><td>-8,051</td><td>+1,823</td></tr> </table>	6月	累計	前期差	前期 -2,536	-9,874		当期 -2,455	-8,051	+1,823	<table border="1"> <tr><th>6月</th><th>累計</th><th>前期差</th></tr> <tr><td>前期 -1,444</td><td>-6,094</td><td></td></tr> <tr><td>当期 -1,629</td><td>-6,726</td><td>+6,706</td></tr> </table>	6月	累計	前期差	前期 -1,444	-6,094		当期 -1,629	-6,726	+6,706
6月	累計	前期差																											
前期 957	3,385																												
当期 712	8,468	+5,084																											
6月	累計	前期差																											
前期 -2,536	-9,874																												
当期 -2,455	-8,051	+1,823																											
6月	累計	前期差																											
前期 -1,444	-6,094																												
当期 -1,629	-6,726	+6,706																											

資金ダイジェスト

本業で稼いだキャッシュと返済キャッシュの比較からキャッシュ増減を確認

本業で稼いだお金	借入金の返済等	キャッシュの増減																											
<table border="1"> <tr><th>6月</th><th>累計</th><th>前期差</th></tr> <tr><td>前期 957</td><td>3,385</td><td></td></tr> <tr><td>当期 712</td><td>8,468</td><td>+5,084</td></tr> </table>	6月	累計	前期差	前期 957	3,385		当期 712	8,468	+5,084	<table border="1"> <tr><th>6月</th><th>累計</th><th>前期差</th></tr> <tr><td>前期 -2,536</td><td>-9,874</td><td></td></tr> <tr><td>当期 -2,455</td><td>-8,051</td><td>+1,823</td></tr> </table>	6月	累計	前期差	前期 -2,536	-9,874		当期 -2,455	-8,051	+1,823	<table border="1"> <tr><th>6月</th><th>累計</th><th>前期差</th></tr> <tr><td>前期 -1,444</td><td>-6,094</td><td></td></tr> <tr><td>当期 -1,629</td><td>-6,726</td><td>+6,706</td></tr> </table>	6月	累計	前期差	前期 -1,444	-6,094		当期 -1,629	-6,726	+6,706
6月	累計	前期差																											
前期 957	3,385																												
当期 712	8,468	+5,084																											
6月	累計	前期差																											
前期 -2,536	-9,874																												
当期 -2,455	-8,051	+1,823																											
6月	累計	前期差																											
前期 -1,444	-6,094																												
当期 -1,629	-6,726	+6,706																											

流動資産	固定資産	流動負債	固定負債	純資産	負債・純資産																																																						
<table border="1"> <tr><th>6月</th><th>前月</th><th>前年比</th></tr> <tr><td>前期 -5,017</td><td>64,952</td><td>133.3%</td></tr> <tr><td>当期 -2,877</td><td>87,848</td><td>+22,896</td></tr> </table>	6月	前月	前年比	前期 -5,017	64,952	133.3%	当期 -2,877	87,848	+22,896	<table border="1"> <tr><th>6月</th><th>前月</th><th>前年比</th></tr> <tr><td>前期 -2,043</td><td>356,973</td><td>100.1%</td></tr> <tr><td>当期 -2,036</td><td>357,418</td><td>+443</td></tr> </table>	6月	前月	前年比	前期 -2,043	356,973	100.1%	当期 -2,036	357,418	+443	<table border="1"> <tr><th>6月</th><th>前月</th><th>前年比</th></tr> <tr><td>前期 -1,444</td><td>10,315</td><td>201.2%</td></tr> <tr><td>当期 -1,629</td><td>38,868</td><td>+118,543</td></tr> </table>	6月	前月	前年比	前期 -1,444	10,315	201.2%	当期 -1,629	38,868	+118,543	<table border="1"> <tr><th>6月</th><th>前月</th><th>前年比</th></tr> <tr><td>前期 -500</td><td>3,718</td><td>132.6%</td></tr> <tr><td>当期 -2,519</td><td>4,255</td><td>+477</td></tr> </table>	6月	前月	前年比	前期 -500	3,718	132.6%	当期 -2,519	4,255	+477	<table border="1"> <tr><th>6月</th><th>前月</th><th>前年比</th></tr> <tr><td>前期 -1,560</td><td>92,100</td><td>108.1%</td></tr> <tr><td>当期 -1,565</td><td>88,276</td><td>-4,824</td></tr> </table>	6月	前月	前年比	前期 -1,560	92,100	108.1%	当期 -1,565	88,276	-4,824	<table border="1"> <tr><th>6月</th><th>前月</th><th>前年比</th></tr> <tr><td>前期 -2,059</td><td>423,925</td><td>105.5%</td></tr> <tr><td>当期 -4,014</td><td>445,266</td><td>+23,341</td></tr> </table>	6月	前月	前年比	前期 -2,059	423,925	105.5%	当期 -4,014	445,266	+23,341
6月	前月	前年比																																																									
前期 -5,017	64,952	133.3%																																																									
当期 -2,877	87,848	+22,896																																																									
6月	前月	前年比																																																									
前期 -2,043	356,973	100.1%																																																									
当期 -2,036	357,418	+443																																																									
6月	前月	前年比																																																									
前期 -1,444	10,315	201.2%																																																									
当期 -1,629	38,868	+118,543																																																									
6月	前月	前年比																																																									
前期 -500	3,718	132.6%																																																									
当期 -2,519	4,255	+477																																																									
6月	前月	前年比																																																									
前期 -1,560	92,100	108.1%																																																									
当期 -1,565	88,276	-4,824																																																									
6月	前月	前年比																																																									
前期 -2,059	423,925	105.5%																																																									
当期 -4,014	445,266	+23,341																																																									

資産ダイジェスト

流動比率や自己資本比率、ROA などの指標を基に事業の成長度合いが確認可能

安全性	流動比率					
<table border="1"> <tr><th>前月</th><th>前年比</th></tr> <tr><td>前期 131.3%</td><td></td></tr> <tr><td>当期 168.3%</td><td>+37.0%</td></tr> </table>	前月	前年比	前期 131.3%		当期 168.3%	+37.0%
前月	前年比					
前期 131.3%						
当期 168.3%	+37.0%					

安全性	自己資本比率					
<table border="1"> <tr><th>前月</th><th>前年比</th></tr> <tr><td>前期 68.9%</td><td></td></tr> <tr><td>当期 67.2%</td><td>-1.7%</td></tr> </table>	前月	前年比	前期 68.9%		当期 67.2%	-1.7%
前月	前年比					
前期 68.9%						
当期 67.2%	-1.7%					

収益性	ROA(総資産当期純利益率)					
<table border="1"> <tr><th>前月</th><th>前年比</th></tr> <tr><td>前期 ---</td><td></td></tr> <tr><td>当期 0.8%</td><td></td></tr> </table>	前月	前年比	前期 ---		当期 0.8%	
前月	前年比					
前期 ---						
当期 0.8%						

2 月次レポート

利用可能
プラン

フリー
プランニング

ライト

全体を確認したら詳細レポートで深掘りを

グラフと表を使った多彩なビジュアルレポートで経営を可視化します。各種二期比較や推移表はもちろん、経営やキャッシュの状況把握に役立つレポートを約30種類ご用意しています。

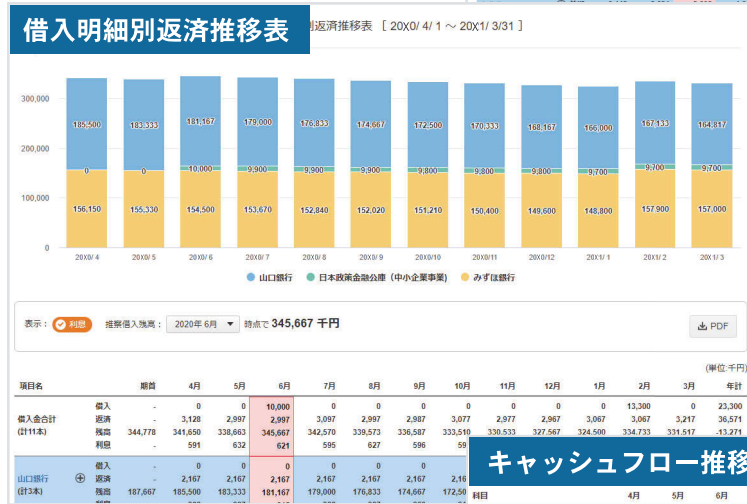
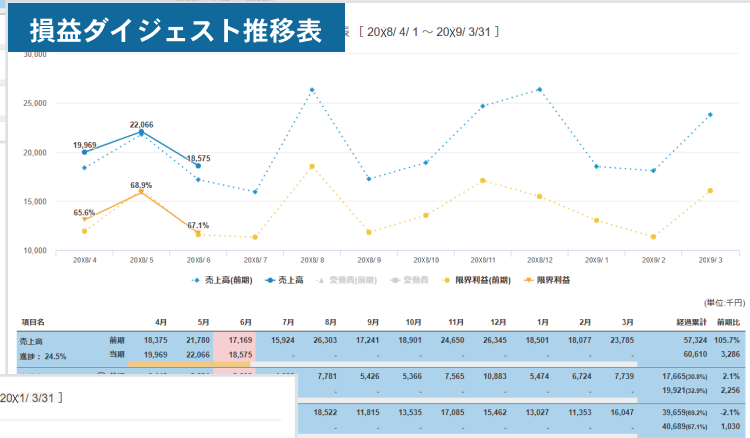
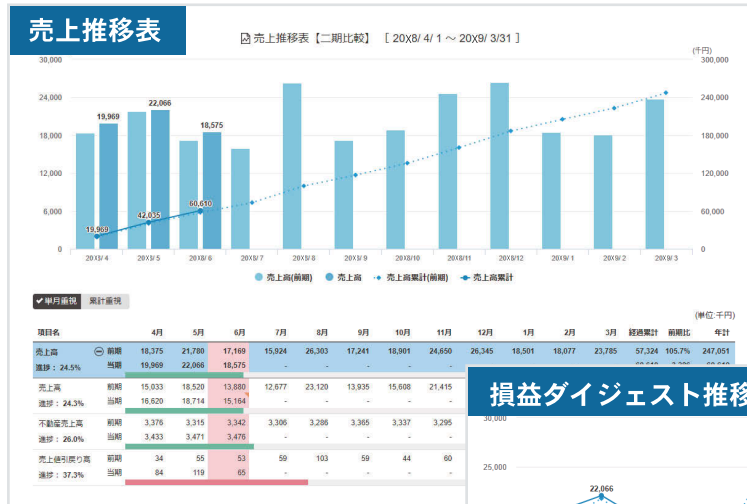

3 経営計画

利用可能
プラン

フリー
● プランニング

ライト

自動作成機能で計画策定を容易に

月次で予算を作成する「単年月次計画」と年次で予算を作成する「中期年次計画」を作成することができます。勘定科目毎に策定方法を選択すれば、数値が自動的に入力されるため容易に計画策定ができます。予算管理は「モニタリング」機能で毎月行うことが可能です。

経営計画を達成するための、具体的なアクションプランを入力・確認することができます。

計画策定方法

- 直接入力** 計画数値を直接入力できます。
- 前年同月** 前年の実績と同じ金額にします。
- 対前年比** 前年との比較で計画をたてます。
- 科目連動** 選択した科目の金額からどれだけ連動させるかを設定できます。
- 過去平均** 選択した対象期間の平均値が計画数値としてはいります。
- 年間予算** 年間の予算金額を設定して、各月に計画数値として配賦します。

前期の元帳の中身を簡単に確認可能

日付順ではなく、金額の大きい取引に順に並んでいるため、改善すべき重要取引をスピーディーに抽出することができ、計画策定上に有効に機能します。

販売計画

売上高と変動費は、商品・サービスのカテゴリ別の詳細計画を作成することが可能です。原価率を確認しながら、売上達成のための投資計画を加えることも可能です。

借入金の返済計画

過去の仕訳データからある程度自動算出することができますので、返済計画数値入力の手間を省くことができます。また、新規に借入した場合のシミュレーションも可能です。

4 KPI管理

利用可能
プラン

フリー
● プランニング

● ライト

進捗状況をリアルタイム管理

KPIテンプレートとして一般的な指標から業種別指標まで多種ご用意しており、貴社に合わせた内容にカスタマイズいただくだけで簡単に使い始めることができます。

また、財務情報と紐づく項目を設定すれば、会計データをインポートすることで自動的に数値が入力されます。KPIレポートは自動でグラフ化され、リアルタイムな進捗確認が可能です。

様々な KPI の設定が可能

部門内のメンバーに対しては部門 KPI の開示と個人 KPI の設定をすることで、行動管理できるだけでなく、チームの達成意識向上につながります。また、設定した個人目標については、業績評価などの人事考課に活用することも可能です。

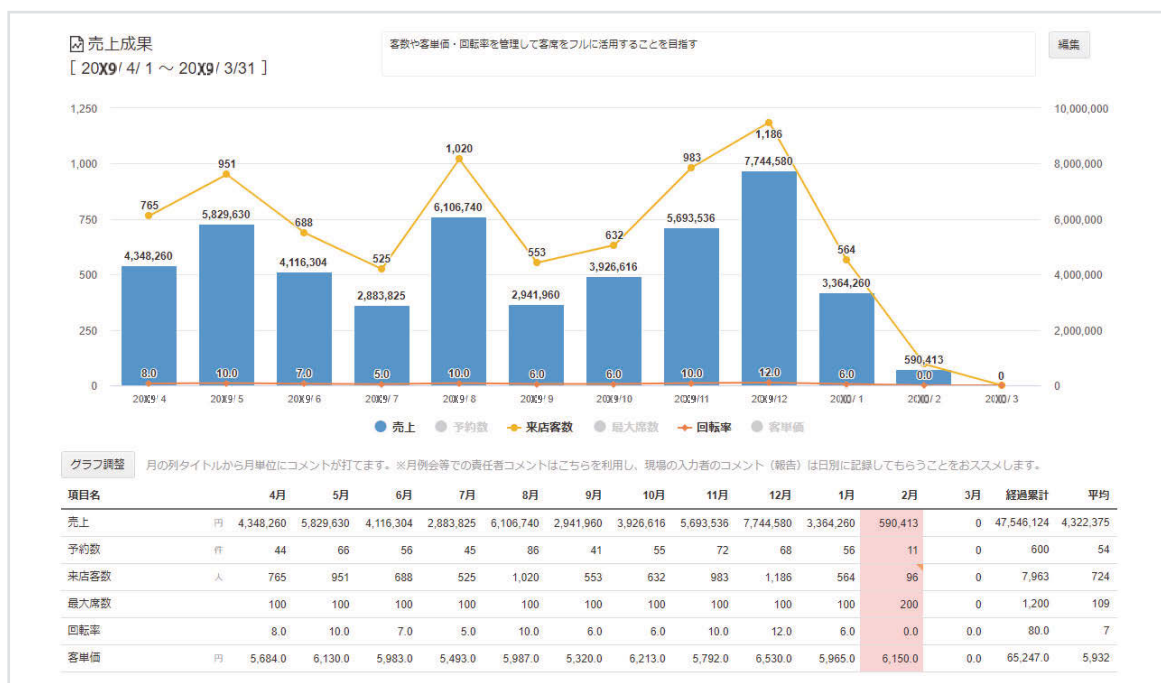

各種閲覧権限

各種閲覧権限を設定することが可能です。所属部門のみ閲覧可能にしたり、特定の勘定科目（給与など）の閲覧可否の設定ができます。また、部門内メンバーに対しては数値計画は閲覧不可にし、KPIのみ開示することも可能です。

部門情報の設定

部門の情報を変更したら、最後は【保存】をクリックしてね。部門の権限は「接続アカウントの管理」メニューから設定できるよ。

部門名	業種	管理者	権限アカウントGr.
営業部	製造業 - プラスチック製品	維新 進	● 維新 進(他2名) ● 部門 編集 ● 財務 太郎(他1名) ● 部門 担当者
生産部	製造業 - プラスチック製品	維新 進	● 維新 進(他2名) ● 部門 編集 ● 財務 太郎(他1名) ● 部門 担当者
開発部	製造業 - プラスチック製品	維新 進	● 維新 進(他2名) ● 部門 編集 ● 財務 太郎(他1名)

5 簡易5年シミュレーション

利用可能
プラン

フリー
● プランニング

● ライト

未来の経営状態をシミュレーション

4つの質問に答えるだけで、5カ年の会社数値を簡易予測できます。
キャッシュアウトのタイミングを把握することで、回避策を検討するきっかけになります。

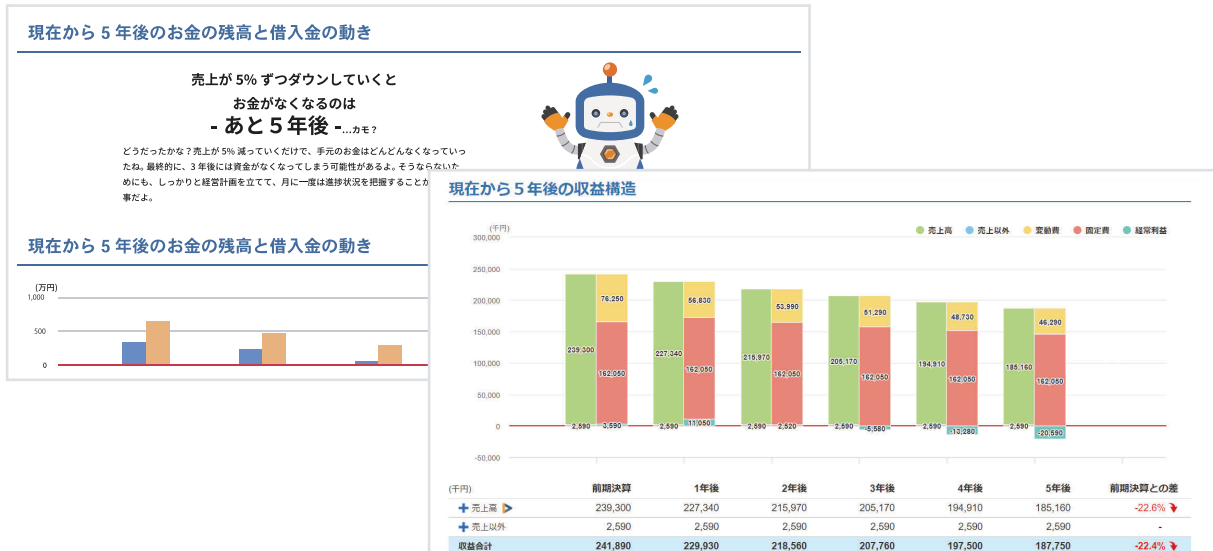

6 財務診断

利用可能
プラン

フリー
● プランニング

● ライト

ワンクリックで簡単に財務診断！

同業他社（ライバル）と比較して自社の強み・弱みを知ることができます。中小企業庁が発表している「中小企業実態基本調査」をライバルとして数値比較し、会社の健康状態を bixid のキャラクター「bi-bo」の体を使って分かりやすくお伝えします。

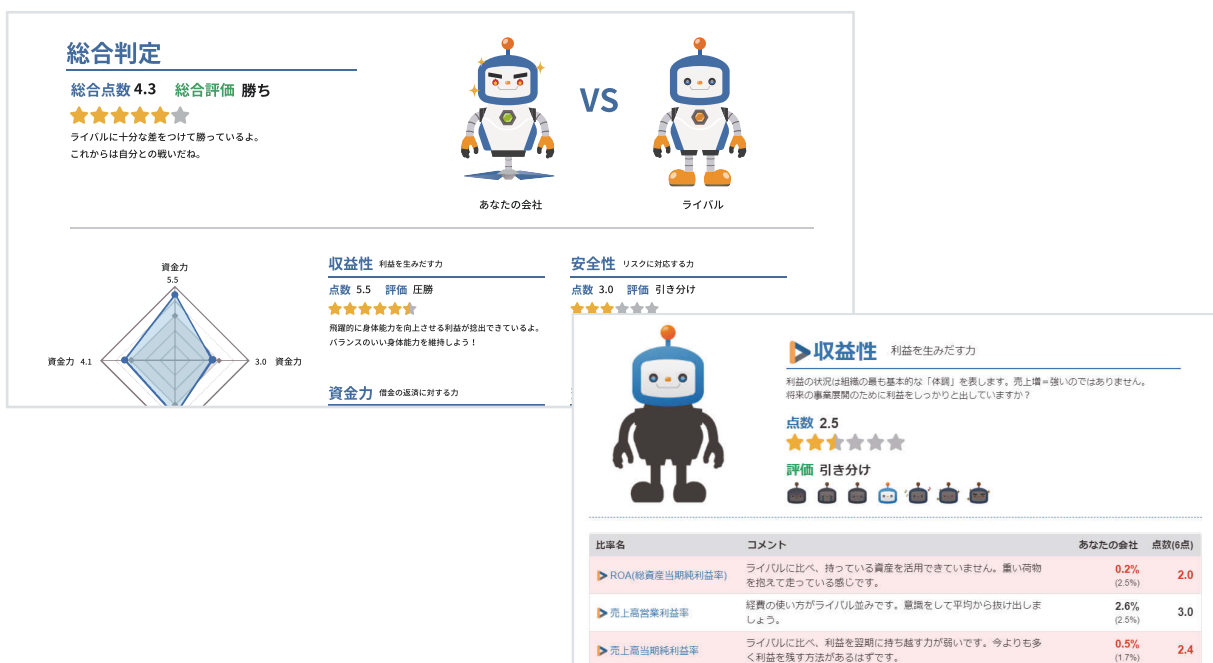

7 資金繰りオプション

オプション料金 +3,000円(税抜)/月

会計データを使って資金の出入りをカンタン予測。経営計画を作成している場合は、計画データから自動的に資金予測数値に反映することも可能です。毎月の資金ローリング予測と実績の要因分析で会社にとって理想的な資金繰り管理が行えます。

資金繰り表の概要

資金繰り表のテンプレートを選択してください。テンプレートごとに初期作成されるレイアウトは異なりますが、ご自由にカスタマイズ可能です。そのため、現時点でイメージに近いものを選択していただければ大丈夫です。

レイアウト種類	こんな方におすすめ	レイアウト確認
<input checked="" type="checkbox"/> bixid標準	一般的な粒度での資金管理を開始したい方 ※税抜 経理推奨	レイアウト確認
<input checked="" type="checkbox"/> bixid簡易	まずは必要最低限の内容で資金管理を開始したい方 ※税込経理	レイアウト確認

設定を中止

テンプレートをもとにカスタマイズすれば簡単に作成できます。

年	20X14	20X15	20X16	20X17
実績	02,439	185,033	98,405	58,134
予測			194,753	204,473

入出金項目	変動設定	20X1年 4月		20X1年 5月		20X1年 6月		20X1年 7月		予
		予定	実績	予定	実績	予定	実績	予定	実績	
月初キャッシュ残高		38,260	38,260	175,313	102,439	185,033	98,405	194,753	58,134	
総合収支	⊖	137,053	64,178	9,720	-4,033	9,720	-40,271	9,720	-28,512	
経常収支	⊖	137,292	15,269	9,720	390	9,720	-37,131	9,720	-18,253	
経常収入	⊕	381,263	85,982	10,800	120,986	10,800	92,080	10,800	104,838	
売上収入	⊕	381,248	85,289	10,800	118,797	10,800	90,069	10,800	102,023	
現金売上	⊕	0	0	0	0	0	0	0	0	
売掛入金	⊕	343,974	81,450	0	115,505	0	85,179	0	98,253	
手形満期入金	⊕	37,274	3,839	10,800	3,292	10,800	4,890	10,800	3,771	
手形割引入金	⊕	0	0	0	0	0	0	0	0	

8 会計データチェックオプション

オプション料金 +3,000円(税抜)/月

日常作成される会計データが適切に処理されているかをチェックし、エラー・確認事項を検知し提示します。システムでチェックを行うことで、経理担当者の業務負担を大幅に削減し、正確性の向上と品質管理を支援します。

保険料 152,200 108,100 0 260,300 0.5%

税務 保険料が変動しています

明細 過去データ

無関係 OK 修正済 NG 保留

640 保険料	借方	貸方	借方貸方 (変動)	残高	情報
20X9年 2月	73,440	0	73,440	810,500	
20X9年 3月	73,440	0	73,440	883,940	月末が休日
20X9年 3月(決)	0	0	0	883,940	
20X9年 4月	76,100	0	76,100	76,100	月末が休日
20X9年 5月	76,100	0	152,200	152,200	
20X9年 6月	108,100	0	108,100	260,300	月末が休日

月別の金額の数値をクリックすると、その月毎の仕訳内容と他の月の仕訳内容と比較することができます。

比較仕訳日記帳 比較対象月 20X9/5

日付	日付	摘要	金額	部門/補助	日付	日付	摘要	金額	部門/補助
番号	番号	取引先	消費税	相手科目	番号	番号	取引先		相手科目
5/9	6/7	□□保険	3,000	当座預金	6/7	6/7	□□保険		当座預金
975	1707				6/10	6/10	○○生命	32,000	普通預金
	1706				1706				普通預金
5/26	6/27	○○生命	73,100	普通預金	6/27	6/27	○○生命	73,100	普通預金
1341	2175				2175				普通預金

比較対象月から新しく増えているものは色付きで知らせてくれます。

9 コミュニケーション

利用可能
プラン

● フリー
● プランニング

● ライト

社内外とのやり取りが bixid 内で完結

外部共有機能

アカウントを招待することで、社内はもちろん社外の方とも財務状況の共有が可能です。
アカウントごとに閲覧権限を設定することで、共有範囲を指定できます。

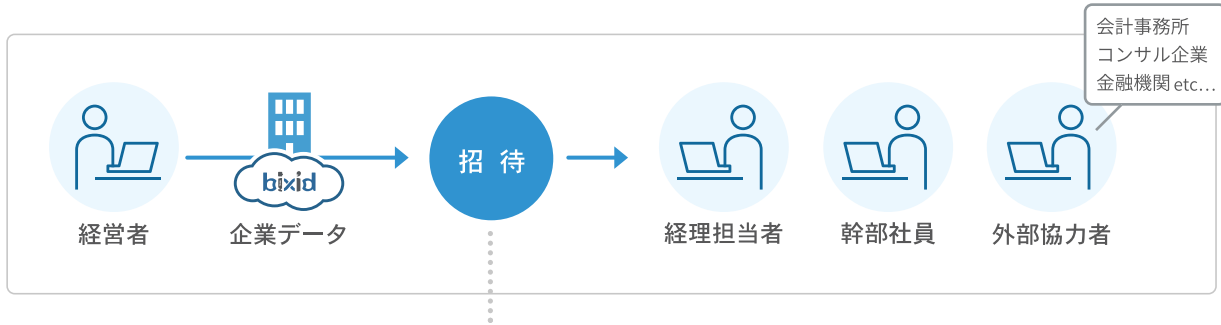

メール招待画面

メールで招待

招待相手 **必須**
同僚 (社内の人) 社外の人

招待先メールアドレス **必須**

招待先メールアドレス確認 **必須**

接続関係 **🔗**
関与先の経営者

権限の設定 **🔗**

エネルギー注入	禁止	✓登録
エネルギーチェック	禁止	確認 ✓チェック実行
タイムライン	禁止	✓閲覧
合計残高帳票	禁止	✓閲覧
仕訳明細帳票	禁止	✓閲覧
分析帳票	禁止	✓閲覧
経営計画	禁止	✓閲覧
KPI・管理項目	禁止	閲覧 ✓登録 フルコントロール

自由度の高い権限設定で相手に合わせた範囲を設定できます。

チャット機能[※]

より簡単なコミュニケーション

チャット機能を活用すれば、社内・社外問わず簡単にコミュニケーションがとれます。



コメント機能[※]

気になる数字に対して記録を残す

各機能ではコメントの記入が可能です。気になった箇所にコメントを残すことで、社内外での共有がスムーズになります。



【変動費】コメント

先月から変動費が増えています。
A商品にかかる費用が気になりますので、確認をお願いします。

※「チャット機能」の社外チャット、および「コメント機能」はライトプラン以上で利用可能です。

サポートサービス

bixid 有料サポートサービス



bixid 導入支援パック

bixid の初期設定から主要コンテンツの基本的な運用までをトータルサポートします。bixid で契約しているプランに関係なく料金は一律で提供しています。支援内容は契約しているプランに関する項目が受けられます。(最大 180 分)

初期設定

アカウント作成・事業所データ登録・スマホアプリインストールなど運用準備をサポートします。

レギュラーアカウント登録

初期データ登録

利用者アカウント登録

利用者権限設定

スマホアプリ設定

経営計画策定

計画策定の基本的な操作説明と、計画策定の基本フローを解説します。

モニタリング

月次の進捗管理機能の操作説明と、運用フローを解説します。

会計データチェック

機能の基本的な操作説明と、実際に社内でのように運用するかなど、フローの整理を一緒に行います。

基本操作説明

運用フロー整理

運用進捗ヒアリング

導入支援の翌日に電話で運用状況をヒアリングして、追加サポートします。



bixid 個別サポート

その他、個別でのサポートも受けられます。各サービスの料金・お申込み方法などは、弊社にお問い合わせください。(最大 180 分)

価格 ※1

WEB会議対応 **65,000 円**(税抜)

訪問対応 ※2 **100,000 円**(税抜)

サポートサービスのお申込みはこちら▶



※1 価格については変更となる可能性があります。詳しくは弊社にご確認ください。※2 料金には交通費(旅費日当)を含みます。サポート内容はヒアリングしながら決定いたします。

bixid WEB 勉強会

手軽に bixid の運用を学習できる WEB 勉強会を定期的に開催しています。開催日程は弊社にお問い合わせください。

基本操作研修

bixid 全般の基本的な操作を学習していきます。これから bixid の運用を始める方はまずこちらの受講をおすすめします。

初期導入

スマホアプリ

会計データチェックオプション

経営計画

など

運用研修

より実践的な内容の研修です。経営計画の効果的な策定方法や効率的な会計データチェックのフローやチェック項目の作り方について学習します。

計画策定編

監査運用編

サポートに関するお問い合わせはこちら

お問い合わせフォーム
<https://bixid.net/Contact/>



オンラインセミナーのご紹介

メリットは？

どれを
使えばいいの？



コンテンツ
うまく使える？

アカウント作って
何すればいい？

\\ 経営状況を可視化! //

bixid スタートアップセミナー

bixidに興味のある全ての方がご参加いただける内容となっております。
概要から初期の運用方法、実際にbixidを活用している企業様の声を交えて解説いたします。



財務状況を
簡単に把握したい



Excel等での
予算管理に限界を感じている



bixidの
操作方法がわからない

セミナー詳細は右記から検索！

<https://bixid.net/lp/executive-bixid-Introduction-seminar.html>



\\ 論理的な経営の第一歩を学ぶ! //

経営の基礎知識セミナー

経営の基礎を学びたい方におすすめのオンラインセミナーを開催しております。

どなたでもご参加いただけますので、お気軽にお申し込みください。

過去セミナー例

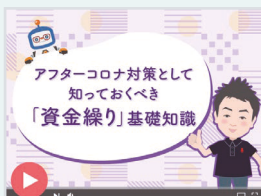

セミナー詳細は右記から検索！

<https://bixid.satori.site/seminar>



代理店パートナー募集

bixid は比較的安価なため、お客様にご検討いただきやすいサービスです。また、お客様がお支払いする月額利用料から、毎月手数料バックが発生するため、継続的な収益が見込めます。

募集エリア
全国



販売対象
個人事業主・法人



パートナーさまのご負担は最小限に抑え、ご提案いただきやすい環境を提供します。



初期費用不要



コミット無



サポート体制あり

対象プラン



プランニングプラン

販売料金 月額 9,800 円 (税抜) / 1社

販売形態 紹介代理店・販売代理店

月次決算の分析機能から経営計画の策定と予算管理まで、全てを網羅している「プランニングプラン」が対象サービスとなります。

※その他オプションも一部対象となります。詳細はお問い合わせください。

バックアップ体制



パートナー締結後、サービス研修のフォローをはじめ、お客様にご紹介いただくための各種ツールをご提供いたします。

代理店制度紹介セミナー

代理店パートナーをご検討の法人・個人事業主さま向けに、bixidの基本的な機能と代理店制度の内容をご説明いたします。定期的に開催しておりますので、お気軽にご参加ください。
<https://ishin.yk-planning.com/partner-session>



お問い合わせ

その他代理店制度に関するお問い合わせはこちら
<https://bixid.net/Contact/>



スマホアプリでいつでもどこでも、タイムリーに会社の経営状況を把握！

公式スマホアプリ



bixid
ビサイド

PL、BS、CFの状況や各種コストを
タイムリーに確認することができます。

キャッシュ残高

利益率推移

合計残高試算表

取引明細

モニタリング

コメント機能



「bixid」で検索して
無料ダウンロード！



最新情報をメルマガでチェック！

<https://bixid.satori.site/e-mailmagazine>

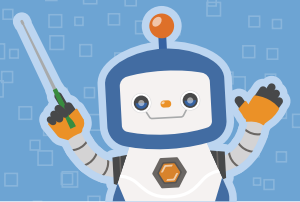

SNSでも情報発信中！

Facebook

bixid

Twitter

@bixid_yk

デモ動画や各種コンテンツが無料で閲覧可能

右記からまたは「bixid channel」で検索！

bixid channel

<https://channel.bixid.net>



※記載された内容及び製品の仕様は予告なく変更することがあります。※bi-bo、bixidは、株式会社YKプランニングの著作物及びサービスであり、商標または登録商標です。※財務維新は、株式会社YKプランニングの登録商標です。※Google Chrome、Google PlayおよびGoogle Playロゴは、Google LLCの商標です。※Apple、Appleのロゴ、Safariは、米国およびその他の国で登録されたApple Inc.の商標です。App Storeは、Apple Inc.のサービスマークです。※Internet Explorer、Microsoft Edge、Microsoft Excel、Microsoftは、米国Microsoft Corporationの米国およびその他の国における商標または登録商標です。※Mozilla、Firefoxは、Mozilla Foundationの米国およびその他の国における商標または登録商標です。※JavaScriptは、オラクルおよびその関連会社の登録商標です。その他の社名、商品名等は各社の商標または登録商標である場合があります。※FacebookおよびFacebookロゴは、Facebook, Inc.の商標または登録商標です。※TWITTER、TWEET（ツイート）、RETWEET（リツイート）、TwitterのロゴはTwitter, Inc.またはその関連会社の登録商標です。その他、記載されている会社名、システム名、製品名は一般に各社の登録商標または商標です。なお、本文および図表中では、「®」、「™」は明記しておりません。

【開発元】



株式会社YKプランニング 〒747-0044 山口県防府市佐波1-13-1

[TEL] ☎0570-00-3614(ナビダイヤル) [WEB] <https://www.yk-planning.com> [FAX] 050-3730-8156 [MAIL] info@yk-planning.com

2022年12月12日 第11版